A.L. Encl 76786
6 Feb 64

Berlin Document Center,
U.S Mission Berlin
APO 747, U.S Forces

Date: 20 January 1964
20/1/64

It is requested that your records on the following named person be checked.

Name: Dr. Karl MARX
Place of birth: Vienna
Date of birth: 1913
Occupation:
Present address:
Other information:

122217/2/9
(Two photostat copies pls)

It is understood that the requested information will be supplied at cost to this organization, and that payment will be made when billing is received

(Telephone No.) (Signature)

(This section will be filled in by the Berlin Document Center.)

	Pos	Neg		Pos	Neg		Pos	Neg
1 NSDAP Master File			7 SA			13 NS-Lehrerbund		
2 Applications			8 OPG			14 Reichsaerztekammer		
3 PK			9 RWA			15 Party Census		
4 SS Officers			10 EWZ			16		
5 RUSHA			11 Kulturkammer			17		
6 Other SS Records			12 Volksgerichtshof			18		

For explanation of abbreviations and terms, see other side

NSDAP Master File, Applications and Settlement Files
and Physicians Files

[illegible] Mar.
[illegible]
[illegible]

Attached are [illegible] extracts of our records concerning [illegible]

DECLASSIFIED AND RELEASED BY [illegible] Jefferson
CENTRAL INTELLIGENCE AGENCY [illegible] Director
SOURCES METHODS EXEMPTION 3B2B [illegible] Document Center
NAZI WAR CRIMES DISCLOSURE ACT
DATE 2001 2006

Form AG 060-200
Sept 63

(Date Request Received) (Date Answer Transmitted)

BEST AVAILABLE COPY

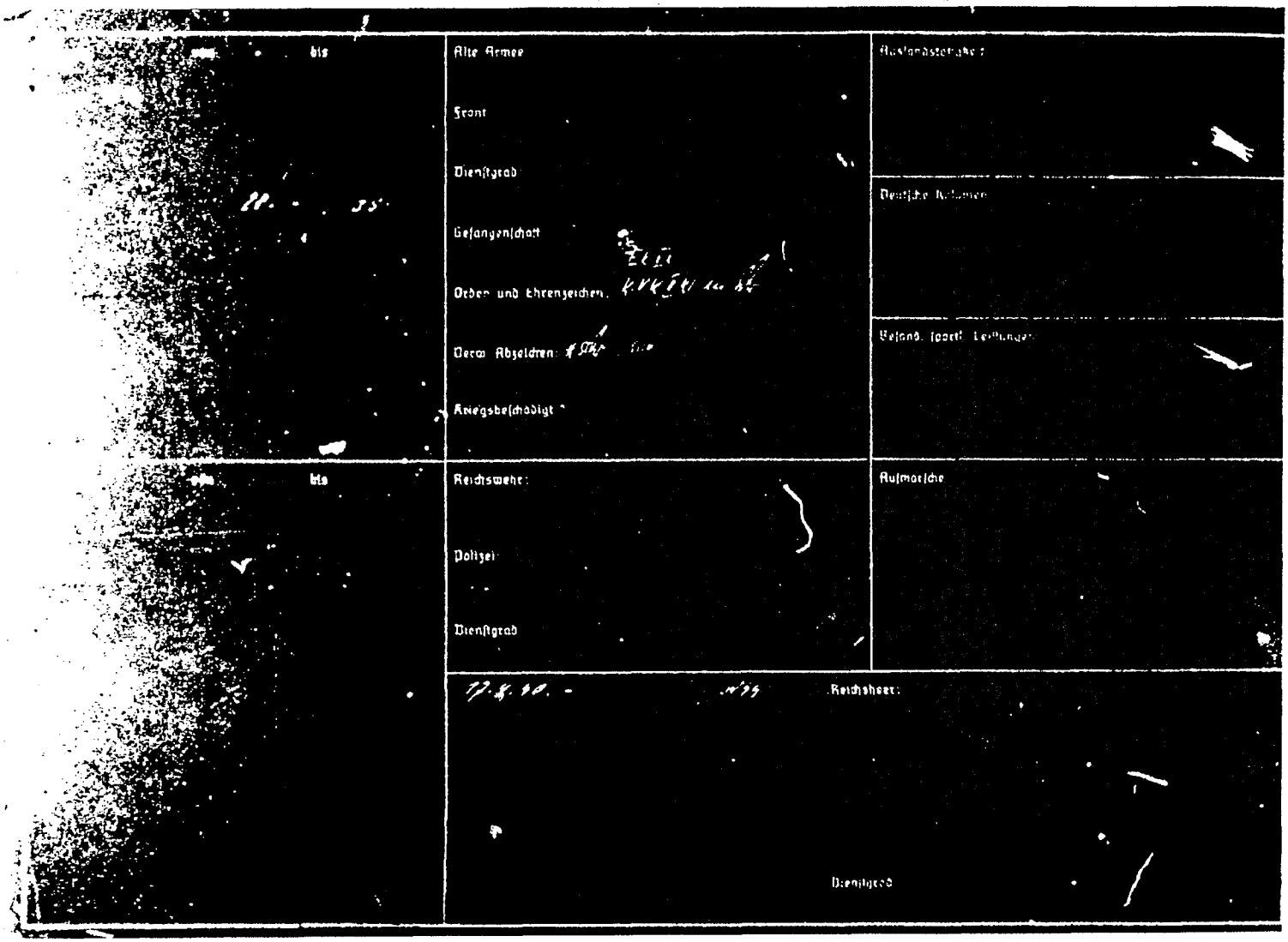

vom 11. bis 35.	Alte Armee Front Dienstgrad Gefangenschaft Orden und Ehrenzeichen: EK II Deren Abzeichen: Kriegsbeschädigt	Auslandsstellung: Deutsche Nummer: Besond. (part.) Leistungen:
vom bis	Reichswehr: Polizei: Dienstgrad	Aufmarsche
17.4.40. -	1939	Reichsheer: Dienstgrad

BEST AVAILABLE COPY

Dienststellung	von	bis	h'amtl.
Stabsf.			
Stabsf. Ortsgruppenverein			
SA-Sturm 1. Weltkg. d. H-44			

Eintritt in die SS [illegible]

Eintritt in die Partei [illegible]

Dr. Karl Babor

Größe [illegible] Geburtsart: [illegible]

SS-S.A. Winkelträger:	SA-Sportabzeichen Olympia
Coburger Abzeichen	Reitersportabzeichen Fahrerabzeichen
Blutorden Gold. HJ Abzeichen	Reichssportabzeichen D.L.R.V.
Gold. Parteiabzeichen Gauehrenzeichen	SS-Leistungsabzeichen
Totenkopfring	D A & NSDAP.
Ehrendegen	
Julleuchter	

Dienststellung	von	bis	h'amtl.

[illegible]: kath. V. J. VK.

[illegible] 6.3.97. Wien
Geburtstag und -ort

[illegible]

[illegible] gottgl.

[illegible]

I.	II.	III.
1.	4.	1. [illegible] 4.
2.	5.	2. 5.
3.	6.	3. 6.

Nationalpol. Erziehungsanstalt für Kinder:

Beruf: [illegible] Talent / [illegible] Fach

Arbeitgeber:

Volksschule [illegible] Höhere Schule [illegible]
Fach- od. Gew.-Schule Technikum
Handelsschule Hochschule [illegible]
Fachrichtung [illegible]

Sprachen: [illegible]

Führerscheine:

Ahnennachweis: Lebensborn

Parteizugehörigkeit

Schulungsbrief

Name: [illegible] Karl

Beruf: Geborene: Vorpolitischer

Geb.-Datum: [illegible] 18 Geb.-Ort: [illegible]

Nr.: [illegible] 338 Aufn.: 1. Mai 1938

Aufnahme beantragt am: 28.10.38

Wiederaufn. beantragt am: ____ genehmigt: ____

Austritt: ____

Gelöscht: ____

Ausgestoßen: ____

Enthoben: ____

Gestrichen wegen: ____

Zurückgenommen: ____

Abgang zur Wehrmacht. ____

Zugang von ____

Gefallen: ____

Bemerkungen: ____

Wohnung: [illegible]

Ortsgr.: Wien Gau: Wien

Monatsmeldg. Gau: ____ Mt. ____ Bl. ____

Zt. PA / ____ vom ____

Wohnung: ____

Ortsgr.: ____ Gau: ____

Monatsmeldg. Gau: ____ Mt. ____ Bl. ____

Zt. PA / ____ vom ____

Wohnung: ____

Ortsgr.: ____ Gau: ____

Monatsmeldg. Gau: ____ Mt. ____ Bl. ____

Zt. PA / ____ vom ____

Wohnung: ____

Ortsgr.: ____ Gau: ____

Monatsmeldg. Gau ____ Mt. ____ Bl. ____

Zt. PA / ____ vom ____

Wohnung: ____

Ortsgr.: ____ Gau: ____

Einheit 13 A

113

Name: Babor

Vorname: Karl

geb. am: 23. 8.1918

Dienstgrad: ____

Entlassen am: ____

[illegible]: ____

Zusammen-Druck Dachau

BEST AVAILABLE COPY

Name und Vornamen: (Rufname unterstreichen) DK.
Babor, Karl

Ständige Anschrift: (Wechselnde Anschriften Rückseite)
Wien V, Wiednerhauptstr. 123-o 4, Prinz Eugenstr.18

Titel: Dr. med.

Geburtsdatum: 23.8.18

Datum der Bestellung: 20.5.41

Ärztekammer: Wien

Staatsangehörigkeit: deutsch

verh., ledig, verwitwet, geschieden

Zahl der Kinder: 1

Konfession: gottgläubig

Abstammung: deutschblütig

Genehmigung lt. § 11 der RÄO (bei Ausländern)

seit wann:

Verbot der Ausübung der ärztl. Tätigkeit:

Verzicht auf Ausübung des ärztl. Berufes:

Bestallung versagt am:

Verzicht auf Bestallung:

Bestallung zurückgenommen:

Personalakten:

Ausgeschieden am:

Personalakten abgegeben
an:
am:

Mitglied
der NSDAP ja, Nr. 6 242 838

oder welcher Parteigliederung: SS.

des NSD-Ärztebundes:

oder Anwärter:

Kriegsteilnehmer: nein

Kriegsbeschädigter:

mit / ohne Rente:

Sanitätsoffizier d. B.: Hauptsturmführer d. Waffen SS

oder Anwärter:

Amt für Volksgesundheit zugelassen:

Tätigkeit in einer ärztl. Organisation:

Mitglied der KVD?

Anerkennung als Facharzt für
seit:

	am	am	am	am	am
Niedergelassen als: Allgemeinpraktiker:					
Facharzt für:					
Beamteter Arzt:					

Zugelassen zu den KVD-Kassen: Ers.-K.: Wohlfahrt: Knappschaft:

Nebenamtl. Tätigkeit:

Angestellter Arzt:

Beitragsstufe: ohne Tätigkeit/K.

Tod am:

BEST AVAILABLE COPY

OKW 1920

Listen-Kenn-Nummer 11-0967

Gebührnis-Karte

Kriegsbesoldung

Besoldungs-Nummer 1193

1. Name: Bobor
2. Vorname: Karl
3. Dienstgrad: Hptsturf.(S.F.)
4. Geb.Datum: 23.8.18
5. Ledig: Verh.: 7.2.42
   Verw.: Gesch.:
6. Beförderungen:
   am 20.4.43 zum Obtsturf.
   am 9.11.44 zum Hauptsturmführer
   am ... zum ...
   am ... zum ...
   am ... zum ...
7. Diensteintritt: 1.1.42
8. U.St.A.: 1.1.42
9. Stufe: C11-1a
   1876

10. Dienstl. Wohnsitz:
11. Fam. Wohnsitz: Wien
12. Ortsklasse: A33
13. Gefallen am:
    Verstorben am:
    Vermißt am:
    Entlassen am:
14. Versetzt zum
    Feldheer:
    Ers.Heer:
15. Steuerkarte: Ja
16. Steuerfrei:

17. Kinderzuschläge für (Vorname, bei mehrer. Kindern auch Zunamen)
1. Dagmar geb. 19.1.43
2. geb.
3. geb.
4. geb.
5. geb.
6. geb.
7. geb.
8. geb.
9. geb.
10. geb.
11. geb.
12. geb.
Veränderungen in Kinderzuschlägen:

18. Überweisungsanschriften: Bank — Postscheck — Postsparkasse
ab: Kto. 180/10 Schellhammer + Schettere Wien I
ab:
ab:
ab:

Erläuterungen
der umseitigen Gebührnisberechnungen

Spalte 3:

Spalte 4: Geb. der 1. Kinder Heirat März 43 ab Juli 43

Spalte 5:

Spalte 6: 2. Hälfte

Spalte 7:

Spalte 8: 36 9 11 44 Hptsturmführer

Spalte 9:

Spalte 10:

Spalte 11:

Spalte 12:

Spalte 13:

Spalte 14:

O N 3973

BEST AVAILABLE COPY

1	2	3	4	5	6	7	8	9	10	11	12	13	14	15
Zahlenfeld der Lochkarte	Zahlungszeitraum / Bezeichnung	von 1.7.43 bis 30.6.43	von 1.3.43 bis 31.7.43	von 1.2.43 bis 31.12.43	von 1.1.44 bis 31.12.44	von 1.2.45 bis 28.2.45	von 1.11.44 bis 30.4.45	von 1.5.45 bis 30.6.45	von bis	von bis	von bis	von bis	von bis	von bis
		LG	NL	LG	LG	NL		LG						
—	Urlaubsvergütung	379.57	379.57	378.57	911.84									
—	Kindergeld		100.-	20.-	20.-									
—	... Zulage													
—	Dienstl. Einkommen (Frieden)	37.75	37.75	22.77	29.71									
—	ab: Ausgleichsbetrag EWGG													
—	ab: F.U. und übers. Gebührnisse													
—	Dienstl. Einkommen (Krieg)	341.82	517.82	376.80	407.13									
—	zur Einkommensteuer ab:													
—	des Lohnsteuerpflichtigen ab:													
—	Ehefrauen zu:													
—	Steuerpflichtiges Einkommen					329.-	334	468						
10	Dienstl. Einkommen (Krieg)	341.82												
11	Gehalt	36.40	11.40	33.-	36.90									
12	W.G.Z.	4.60		2.30	3.50									
13	Pflichtversicherung	—	—	—	—	5.—	16.—	8.—	—	—	—	—	—	—
14	Lebensversicherung	1.—	1.—	1.—	1.—	1.—	15.—	4.—	—	—	—	—	—	—
15	Unterstützungskasse		—	—	—	—	—	—	—	—	—	—	—	—
16	Eisernes Sparen		—	—	—	—	—	—	—	—	—	—	—	—
17	V. nach 21 E													
18	Verschiedene Abzüge													
19	Deutsche Sparguthaben SS													
20	Kirchensteuer							15						
—	Summe der Abzüge	40.-	20.40	2.30	40.40	6	30	463						
21	Auszahlungsbetrag A	301.82	497.42	342.50	369.23	324.-								
22	Auszahlungsbetrag B	301.82	+	340.50	366.73	324.-	304	906						
—	Festgestellt:	Feld Hptm. u. Kp.-Chef	Feld Hptm. u. Kp.-Chef	Feld Hptm. u. Kp.-Chef	Feld Hptm. u. Kp.-Chef	144. Stck. Hptm. u. Kp.-Chef	Feld Hptm. u. Kp.-Chef	Feld Hptm. u. Kp.-Chef						
—	Geprüft:													

16 Bemerkungen
St.L. 1.50
RD/S.
1. Rate 1.III 300.-
1. Rate 1.III 402.-
Abladung
1. Rate 300.-
2. Rate 402.-
Abzeichnung mit voller Unterschrift, Dienstgrad und Datum

An den:

Reichsführer-SS
Rasse- und Siedlungshauptamt

K.L. / Dachau, den 22. Mai 1941

305875

Ich bitte um Übersendung der Vordrucke zu einem Verlobungs- und Heiratsgesuch.

1.) Bubor Karl (Zu- und Vorname) | KL / Dachau, 3K (Wohnort) (Straße u. Hausnummer)

SS-Hauptscharf. (SS-Dienstgrad) | KL / Dachau (SS-Nummer) | 23.8.1918 (Geburtsdatum) | Wien (Geburtsort u. Kreis)

a) Allgemeine SS
b) SS-Wachmann, hauptamtlich, SS-TV, SS-TV
c) Ordensburgschüler auf der Ordensburg nein
(Zutreffendes unterstreichen)

2.) ✓ Dr. Julius Kuthig, SS-Obersturf. KL / Dachau 3K
(Name und genaue Anschrift des Vorgesetzten (Sturmführers))

3.) Helga Babo, Wien, 50 Prinz-Eugenstr. 18 (Geburtsdatum)
(Zu- und Vorname) (Wohnort) (Straße u. Hausnummer)

--- | D.R. | Wien
(Parteimitglieds-Nr.) (Staatsangehörigkeit) (zuständige Ortsgruppe) (Geburtsort u. Kreis)

der zukünftigen Ehefrau

4.) a) ✓ SS-Hauptscharf. Dr. Vetter Helmuth KL / Dachau 3K
(Name, SS-Dienstgrad u. genaue Anschrift des SS-Arztes für den Antragsteller)

b) ---
(Name, SS-Dienstgrad u. genaue Anschrift des SS-Arztes für die zukünftige Ehefrau)
(Untersuchungen dürfen grundsätzlich nur von SS-Ärzten durchgeführt werden)

5.) a) SS-Hauptscharf. Dr. Gernot Frick, Wien 9. Bez. Thurng. 11

b) Viktor Buschek, Wien 5. bez. Kriehuberg. 31
(Name und genaue Postanschrift von 2 Bürgen für die zukünftige Ehefrau)

6.) Ich bin bereits verlobt nein / ja seit: ---
Ich bin bereits verheiratet. nein / ja seit: ---

7.) Ich gehöre nachstehender Konfession an: gottgl.
Meine zukünftige Ehefrau gehört nachstehender Konfession an: ---
Ich beabsichtige kirchliche Trauung nein / ja, nach nachstehender Konfession: ---
Kirchliche Trauung ist erfolgt nein / ja, nach nachstehender Konfession: ---

8.) Soll Ehestands-Darlehen beantragt werden? Ja — nein

M 2 G 1578 28.8.41

Wenden!

9.) Ich habe mit dem RuS bereits einmal in Verbindung gestanden nein / ja --
in nachstehender Angelegenheit: .....
unter folgendem Aktenzeichen: .....

10. Nachstehend aufgeführte Blutsverwandte von mir bezw. meiner zukünftigen Ehefrau sind SS-Angehörige / mit SS-Angehörigen verlobt bezw. verheiratet:

keine

(Genaue Angaben über Zu- und Vornamen, Anschrift, SS-Einheit, Verwandtschaftsgrad, bei weiblichen Anverwandten außerdem mit welchem SS-Angehörigen verlobt oder verheiratet, dessen Vor- und Zuname, Anschrift, SS-Einheit)

Rasse- u. Siedlungs-Hauptamt SS
Nr. 28.VIII.1941

(Unterschrift des Antragstellers)

SS-Hauptscharf. KL / Dachau 3K

(SS-Dienstgrad und Einheit)

11.) Anträge von Angehörigen der SS-VT, SS-TV, Wach- und Grenzeinheiten und hauptamtlichen SS-Angehörigen können nur bearbeitet werden, wenn nachstehende Vorlagegenehmigung ausgefüllt und vom zuständigen Führer unterschrieben wurde:

KL / Dachau 3K (Einheit) Dachau, den 23.8.1941

Vorlagegenehmigung

Ich bin damit einverstanden, daß der SS-Angehörige

SS-Hauptscharf. Dr. Karl Babor
(SS-Dienstgrad u. Name des Antragstellers)

ein Verlobungs- und Heiratsgesuch beim Rasse- und Siedlungshauptamt-SS vorlegt.

(Unterschrift)

SS-Obersturf.
(SS-Dienstgrad)

Lebenslauf:

(Ausführlich und eigenhändig mit Tinte geschrieben.)

Ich Karl [illegible] wurde am 23.8.1918 in [illegible] als [illegible] Sohn [illegible] und der [illegible] geborene [illegible] geboren, besuchte 4 Klassen Volksschule, 9 Klassen Gymnasium und [illegible] nach 10 mündlichen Prüfungen am 21. Mai 1938 an der Universität Wien zum Doktor der gesamten Heilkunde.

Im Jahre 1928 trat ich in die "Deutsche Jungenschaft" ein und schied im November 1933 als [illegible] aus, da ich in die illegale [illegible] Standarte 6/2/11 ("Planetta") eintrat. In ihr machte ich [illegible] Ausbildung bis zum April 1940. Dann [illegible] ich als Kriegsfreiwilliger in die [illegible] aufgenommen wurde.

Ich bin jetzt Leutnant der XL-Kavallerie und besitze meine Polen-Kämpfer-Band-Spange der Ehrenwinkel der 44 und die Ostmarkmedaille.

SS-Fragebogen

(Von Frauen sinngemäß auszufüllen.)

Name und Vorname des SS-Angehörigen, der für sich oder seine Braut oder Ehefrau den Fragebogen einreicht:

Bubor Karl

Dienstgrad: Hauptscharf. Mgl.-Nr. 396670

Bkg. Nr. [illegible]

Einschreiben!

Name (leserlich schreiben): Bubor Karl

in SS seit Nov. 1935 Dienstgrad: ____ SS-Einheit: ____

in SA von ____ bis ____, in NSKK von ____ bis ____

Mitglieds-Nummer in Partei: ____ in SS: ____

geb. am 22.8.1918 zu Wien Kreis: Wien

Land: Wien jetzt Alter: 23 Glaubensbekenntnis: gottgl.

Jetziger Wohnsitz: Gross-Rosen(K.L.) Wohnung: Wien 55, Wiednerhauptstr.123c

Beruf und Berufsstellung: Arzt

Wird öffentliche Unterstützung in Anspruch genommen? nein

Liegt Berufswechsel vor? nein

Außerberufliche Fertigkeiten und Berechtigungsscheine (z. B. Führerschein, Sportabzeichen, Sportauszeichnung):

Sportabz., Auszeichnungen im Ski-Lauf,

Staatsangehörigkeit: D.R.

Ehrenamtliche Tätigkeit: ---

Dienst im alten Heer: Truppe: --- von --- bis ---

Freikorps ..... --- von --- bis ---

Reichswehr ..... --- von --- bis ---

Schutzpolizei ..... --- von --- bis ---

Neue Wehrmacht .... --- von --- bis ---

Letzter Dienstgrad: ---

Frontkämpfer: --- bis ---; verwundet: ---

Orden und Ehrenabzeichen, einschl. Rettungsmedaille: Ostmarkmedaille

Personenstand (ledig, verheiratet, geschieden — seit wann): ledig

Welcher Konfession ist der Antragsteller? gottgl. Die gottgläubige Braut (Ehefrau)? nk

(Alle Konfessionen sind auch außer dem persönlichen jeder anderen gesetzlichen Bekenntnis zugelassen.)

Ist außer der standesamtlichen Trauung eine kirchliche Trauung vorgesehen? Ja — nein.

Hat außer der standesamtlichen Trauung eine kirchliche Trauung stattgefunden? Ja — nein.

Gegebenenfalls nach welcher konfessionellen Form?

Ist Ehestands-Darlehen beantragt worden? Ja — nein.

Bei welcher Behörde (genaue Anschrift)?

Wann wurde der Antrag gestellt?

Wurde das Ehestands-Darlehen bewilligt? Ja — nein.

Soll das Ehestands-Darlehen beantragt werden? Ja — nein.

Bei welcher Behörde (genaue Anschrift)?

SSV H 1 (4-Druckvermerk) [illegible]

Nr. 2 Name der zuletzt lebenden Person: [illegible] Vorname: [illegible]
Beruf: [illegible] Jetziges Alter: [illegible] Sterbealter: [illegible]
Todesursache: [illegible]
Überstandene Krankheiten: [illegible]

Nr. 3 Geburtsname der Mutter: [illegible] Vorname: [illegible]
Jetziges Alter: 56 Sterbealter: [illegible]
Todesursache: [illegible]
Überstandene Krankheiten: [illegible]

Nr. 4 Großvater väterl. Name: [illegible] Vorname: Karl
Beruf: [illegible] Jetziges Alter: / Sterbealter: 63
Todesursache: Lungenentzündung
Überstandene Krankheiten: [illegible]

Nr. 5 Großmutter väterl. Name: [illegible] Vorname: Emma
Jetziges Alter: / Sterbealter: 57
Todesursache: Herzschlag
Überstandene Krankheiten: /

Nr. 6 Großvater mütterl. Name: Schäfer Vorname: Karl
Beruf: Goldarbeiter Jetziges Alter: / Sterbealter: 55
Todesursache: Herzschlag
Überstandene Krankheiten: /

Nr. 7 Großmutter mütterl. Name: [illegible] Vorname: Anna / 60
Jetziges Alter: / Sterbealter: /
Todesursache: Gehirnschlag
Überstandene Krankheiten: /

a) Ich versichere hiermit, daß ich vorstehende Angaben nach bestem Wissen und Gewissen gemacht habe.

b) Ich bin mir bewußt, daß wissentlich falsche Angaben den Ausschluß aus der [illegible] nach sich ziehen.

Bad-Rosen, den 24. Nov. 1941
(Ort) (Datum)

[signature]
(Unterschrift)

Die Unterschrift der zukünftigen Ehefrau bezieht sich nur auf Punkt a

Gefreite

Absender:

Hstuf. Dr. K. Babor
(Vor- und Zuname)

Wien, 55 (Wohnort), den 24. Nov. 1941 (Datum)

Wiedner-Hauptstr. 125c
(Straße und Hausnummer)

SS-Einheit: SS-Nr.:

Sip. Nr.: 305875

Betr.: Verlobungs- und Heiratsgesuch

Anlage:

An das

Rasse- und Siedlungshauptamt-SS

SS-Pflegestelle

Ich bitte um Erteilung der Verlobungs- und Heiratsgenehmigung mit Fräulein/~~Frau~~ Helga Babo

und übersende anliegend die umseitig angeführten Unterlagen.

Aus unten angeführten Gründen möchte ich meine Eheschließung bis spätestens 10.1.1942 vollziehen. Ich bitte daher um bevorzugte Bearbeitung meines Antrages:

Gründe:

Als Lagerarzt des K.L.-Gross-Rosen ist es mir wegen Arbeitsüberlastung nicht gestattet einen ausserordentlichen Heiratsurlaub anzufordern. Mein ordentlicher Urlaub läuft vom 10.1.1942-26.1.1942. Ich bitte daher um bevorzugte Bearbeitung, da nicht nur ich, sondern auch meine zukünftige Frau Wehrmachtsangehörige sind und gewaltige Urlaubsschwierigkeiten haben.

Dringl., Sofortvermerk

Vom RuS auszufüllen

Nach Erteilung der Verlobungs- und Heiratsgenehmigung bitte ich um Ausstellung des Ehetauglichkeitszeugnisses für das Ehestandsdarlehen.

Ehestandsdarlehen ist beantragt,
wird beantragt,
wird nicht beantragt.

(Nicht zutreffendes streichen)

Vom RuS auszufüllen

M 8

205875

Stellungnahme des Einheitsführers

1

Die Erteilung der Verlobungs- und Heiratsgenehmigung wird — ~~nicht~~ — befürwortet,
weil:

2

Es wird vorgeschlagen, die vorzeitige Heirat — ~~nicht~~ — zu genehmigen,
weil:

3

Die vorzeitige Heirat erscheint wirtschaftlich — ~~nicht~~ — gesichert,
weil:

4

Der Antragsteller besitzt — ~~nicht~~ — die für die vorzeitige Heirat erforderliche Reife,
weil:

5

Die Eltern oder andere nahe Verwandte wurden — ~~nicht~~ — befragt, ob sie bereit sind, die junge Ehefrau bei sich aufzunehmen, oder für ihren Unterhalt zu sorgen, bis der SS-Angehörige in der Lage ist, einen eigenen Hausstand zu gründen.

6 Die Anverwandten (_____) haben in meiner Gegenwart die Verpflichtung nach Ptt. 5 schriftlich übernommen (Anlage) — nicht übernommen, weil: _____

7 Die zukünftige Ehefrau hat sich — nicht — verpflichtet, nach Abstillung des Kindes wieder in Stellung zu gehen und das Kind einem SS-Kinderheim zur Pflege zu übergeben, bis der SS-Angehörige in der Lage ist, für ihren Lebensunterhalt zu sorgen. (Antrag an Verein „Lebensborn" liegt — nicht — bei (Anlage _____).

8 Der SS-Angehörige hat sich — nicht — verpflichtet, bis zur Erfüllung der Sonderbestimmungen (25 Jahre alt oder SS-Oberscharführer) in der Kaserne wohnen zu bleiben und keine andere Behandlung zu beanspruchen, als sie ihm als Ledigen zuteil wurde (Anlage _____).

Sonstige Bemerkungen zu Ptt. 1—8

9 Karl L a b o r hat bereits den Dienstgrad eines Hauptscharführers erreicht.

SS-Einheit: SS-Totenkopfsturmbann Groß-Rosen
Kommandantur

Führer: _____
(Unterschrift)

Dienstgrad: SS-Obersturmbannführer

Groß-Rosen, den 28. November 1941. und Lagerkommandant K. L. Groß-Rosen

Erläuterungen:

Ptt. 1 wird beantwortet, ob Genehmigung **überhaupt** befürwortet oder nicht befürwortet wird. Wird nur die vorzeitige Heirat nicht befürwortet (vor Erfüllung der Sonderbestimmungen) werden Ptt. 2—8 beantwortet.

Stark umrahmte Felder haben nur für Angehörige der SS-VT. und SS-TV. Gültigkeit.

Die Stellungnahme wird bei Weiterleitung des Gesuches von der Dienststelle beigefügt oder dem Antragsteller in verschlossenem, mit Dienstsiegel versehenem Umschlag zur Weiterleitung ausgehändigt.

Nicht zutreffendes streichen, zutreffendes unterstreichen.

Ich bin Schüler der **Ordensburg** .....
und bitte, nach Erteilung der Verlobungs- und Heiratsgenehmigung an die Reichsleitung der NSDAP — Hauptpersonalamt — Amt Führernachwuchs Nachricht zu geben.

Raum für sonstige Bemerkungen:

(Unterschrift)

Nicht zutreffendes streichen
zutreffendes unterstreichen
stark umrahmte Felder gelten nur für:
SS-VB, SS-VS, SS-Sammelstelle, Wachmänner, Hauptamtliche und Ordensburgschüler.

Doppelt umrahmte Felder
werden nur vom RuS ausgefüllt.

Anmerkungen des RuS

[illegible]-Verwaltungshauptamt
[illegible]

[illegible]

Berlin-Lichterfelde-West, den 7.7.[illegible]
Unter den Eichen 127
Fernsprecher 76 11 01

504/22

A II/1a/202/7.43/Ke./Sch.

An die
Besoldungsstelle der Waffen-[illegible]

Dachau

Kriegs[illegible]
bei Reichsführer-SS
Eingang: 13. JULI 1943

Kassenanweisung

für die Auszahlung einer Beihilfe (Notstandsbeihilfe.)

Verbuchungsstelle Kapitel 21 **Titel** 7a

Dem verheirateten — ledigen — verwitweten

SS-Ostuf. Dr. Karl B a b o r, geb. 23.8.1918, Truppenarzt KL. Dachau

sind durch die Erkrankung der Ehefrau u. Geburt des 1. Kindes

unvermeidbare, nach den Grundsätzen für die Gewährung von Beihilfen bei Krankheiten usw. zu berücksichtigende Mehrausgaben von RM 1.794,10 **entstanden.**

Ihm wird unter Zugrundelegung von etwa 80 / **v. H. dieser Kosten — unter Berücksichtigung des § 12 der Beihilfegrundsätze — eine Beihilfe von**

RM 1.436,- Ke

in Worten: Eintausendvierhundertsechsunddreissig Reichsmark—

gewährt.

Dieser Betrag ist auszuzahlen und wie oben angegeben zu buchen.

Betrag erhalten:

Bankk. Schutzstaffel
in Berlin Wilhelm Str. 1.
Kto. 180/10 Hauptkasse II.
Juli 1944.

Sachlich richtig und festgestellt:

[redacted]
Der Chef des Amtes A II

SS-Obersturmbannführer

Weiden!

[illegible] Nr. 5000 9. 41.

Kommandantur

B e u r t e i l u n g

über den SS-Untersturmführer d.Res. Dr. Karl [redacted]
geb.23.2.191[redacted]

SS-Untersturmführer d.Res. Dr. Karl [redacted] b o r [redacted]
seit dem 14.8.42 als Truppena[redacted]
Während seiner Zugehörigkeit hat er zu Beanstandungen [redacted]
keinen Anlaß gegeben.Die Zusammenarbeit mit der Kommandan-
tur und dem SS-T.Stuba.ist sehr gut,was besonders hervor-
zuheben ist.Bei Führern, Unterführern und Männern ist er
beliebt, sodaß ihm auch das Vertrauen als Arzt jederzeit
geschenkt wird.
Das Verhalten in soldatischer Hinsicht ist stets einwand-
frei, sowie auch sein Leben als SS-Mann vorbildlich ist.
Charakterlich ist nichts nachteiliges über ihn bekannt.

Riegerkommandant K.L.Dach[redacted]

SS-Sturmbannführer

BEST AVAILABLE COPY

Der Truppenarzt Dachau 3 K, den

I - T.-Stuba. - K.L. Dachau
Az.: SS-O'Stur.Dr.Karl Babor, geb.23.8.1918, SS-Nr.:296 670

Betrifft: Führer der Allgemeinen-SS im Wehrdienst
Bezug: RF-SS, SS-Personalhauptamt, Amt I-Pers.2 Mi/Bo v.4.12.
Anlagen: keine

An das
Personalhauptamt der SS
Berlin-Charlttenburg
Tilmersdörferstr.98/99

Bezugnehmend auf obigen Befehl melde ich
[illegible] Obersturmführer der Waffen SS [illegible] meine Beförderung
[illegible].10.43 wurde mir meine [illegible] mit Wirkung vom 20.4.45.
[illegible] Tochter Dagmar geboren.

Der Lagerarzt des Konz.Lagers
Dachau

SS-Oberscharführer

BEST AVAILABLE COPY

...und Polizeigericht ...
...politeri-Kommando ...

t.L. I 333 / 43

Einst. Übungsverfahren ...

Das Ermittlungsverfahren gegen den H-Obersturmführer Dr. A... geb. 23.6.1918, K.Z.-Kommando unter Katzwedel ... wegen Übertretung der Reichsstrassenverkehrsordnung wird gemäss § 47 KStVO eingestellt.

Gründe

Der Beschuldigte machte Anfang Oktober eine Fahrausbildung und war noch nicht im Besitze des Führerscheins. Er hatte einen dienstlichen Krankenbesuch bei dem Patienten Hecht in Kuhlen vor, da im Augenblick ein Pkw nicht gestellt werden konnte, fuhr er diesen Krankenbesuch mit einem Dienstkraftrad. Auf der Rückfahrt bog er in Höhe links in die nach Schirmeck führende Strasse ein. Er beachtete nicht das andere auf dieser Strasse fahrende Strassenfahrzeug das Vorfahrt hatte, da er durch einen rechts auf der Hauptstrasse fahrend ... abgelenkt wurde. So kam es zu einem Zusammenstoss mit dem auf der Hauptstrasse von Richtung Schirmeck herkommenden LKW IVH 1408, welcher von dem Bierverleger Leo Harry gefahren wurde. Dann, ... Steuer seines Fahrzeuges stark nach rechts und fuhr auf die ... Wand des Hauses Nr. 17 auf. Er konnte nicht mehr verhindern ... dass es zu einem Zusammenstoss kam, bei welchem er und der Beschuldigte ... abschürfungen erlitten. Herry hat keinen Strafantrag gestellt, ... der Beschuldigte auf einer dienstlichen Dienstfahrt zum Zwecke ... Patienten befand und er im übrigen zur Zeit des Unfalls ... einer Fahrausbildung stand, erscheint seine Übertretung nicht ... gross. Die Folgen der Tat sind auch nicht so schwerwiegend, ... deswegen ein gerichtliches Verfahren gegen ihn ... Es genügt im vorliegenden Fall, wenn er von ... gesetzten zu grösserer Sorgfalt beim Führen ...

nah[illegible]nt wird und wenn seine Sicherh[illegible] im Führen von Kraft-
fahr[illegible]rzeugen eingehend nachgeprüft [illegible].
Das [illegible]Gericht stellt deshalb der [illegible]ren gemäss § 47 KStVO
ein.

Der Ger[illegible]ichtsherr:

[illegible]-Obergruppenführer u.
General der Polizei

Der Untersuchungsführer:

[illegible]-Obersturmführer u.
[illegible]-Richter d.R.

DEL 1945 CD

(Gren.Rgt. [illegible] "Th. [illegible]"
Truppenteil - Dienststelle)

Beförderung in der Waffen-SS

Anlagen: (Nur bei Beförderungen zum SS-Untersturmführer)

1. Handgeschriebener Lebenslauf;
2. Personalangabebogen;
3. A.- und V.-Schein, falls noch nicht im Besitz einer SS-Nummer;
4. zwei Lichtbilder

An
SS-Führungshauptamt,
Amt V/IIa
Berlin-Wilmersdorf.

Der SS-[illegible] Karl Bah[illegible] SS./Res., SS-Nr. 296[illegible]
wird vorgeschlagen zur Beförderung
vom SS-[illegible] zum SS./Res. der Waffen-SS

Geburtsdatum: [illegible].1[illegible] Alter: [illegible] Jahre, Dienststellg.: Batl.Arzt
letzte Beförderung: [illegible].1.43. R.D.A.: nein

Verwendung zum SS-Führer der Waffen-SS verschiedene Dienststellungen
[illegible].1.[illegible]. - August 42 Lager- u.Truppenarzt beim Konzentrationslager Groß Rosen.
[illegible]ust [illegible] Dez. 43 Lager- u.Truppenarzt im Konzentrationslager Dachau.
[illegible]ember 44 - jetzt 3.SS Panzer-Division "Totenkopf".

Vorgänge: keine

Die Eignung zum vorgeschlagenen Dienstgrad ist nachgewiesen durch:
[illegible]tigkeit als Lagerarzt im Konzentrationslager [illegible]
[illegible]arzt im I./SS Pz.Gren.Rgt. 5 "Th. [illegible]"

...Lehrfähigkeit, ...haltung):

...ist eine gerade Persönlichkeit mit einem ausgeprägten ...sowie ...ist, dass ihr befähigt seine dienstlichen Leistungen ...r seine Vorgesetzten meist zufriedenstellenden Weise durch- ...führt. In ...nehmendem ...Fehler, ist seine ausserdienstliche ...kam... schaftl... ...lich einwan frei. ...keit be... ...Auftreten, sowie sein persönliche Aus- ...sehen wer...

...Führer eines SS ...führers.

...an Kampfhandlungen:

...Feber 44 - 1. April 44 ...

...8. Juli - letzt ...

...ichnungen:

...VK II.Klasse m.Schw.

...Verwundetenabzeichen I.Schwer...

...ur weiteren Förderung wird ab ... Verwendung als ...

... in einem SS ... vorgeschlagen.

...Tag der Eheschliessung: ...

...Geburtsdatum der Ehefrau: ...

...Anzahl der Kinder: 1

...Geb.Dat.d.jüngsten Kindes: ...

...Eintritt in die SS: ...

...onfession: ...

...uglichkeitsgrad: ...

...Unterschrift/Dienstgrad/Dienststelle)

...r vorgesetzten Dienststelle:

...Führer hat sich als Btl.-Arzt gut bewährt. Pflichtbewusst und unermüdlich ... ...sen in schwierigen Lagen die Verwundeten einwandfrei versorgt versorgt ... ...rt. Mit seinem klaren Verständnis für die Bedürfnisse der Truppe und mit ...m kameradschaftlichen, humorvollen Wesen war er als Arzt stets ein wirklicher Hel- ...fer. Er wurde ... 20.8.1944 schwer verwundet.

SS-Sturmbannführer
und Btl.-Kommandeur

...einverstanden:

...einbei...
u. beim...

...Stumm...

Betreff: Beurteilung über den [illegible]

B a b o r , geb. 23.[illegible].18

Bezug: Schr. [illegible]-Amt v. 15.1[illegible]

Anl.: -keine- -o-

[illegible]

[illegible]

[illegible]

BEST AVAILABLE COPY

Personal

Wenn außerhalb der deutschen Staatsgrenzen geboren, welche

Einbürgerungsdatum in Deutschland, lt. Urkunde: 13.2.[illegible]

H.-Dienstgrad: H-Oberscharf. H.-Nr. 296670 Dienststellung

Partei-Nummer mit Eintrittsdatum lt. Parteibuch: 6242838

Waren oder sind Sie politischer Leiter: nein

(Wo? Ortsgr. / Kreis / B. Dienstbezeichnung, der Zeit und des Ortes)

Sonstige Angaben:

Grund der Bewegung:

(Wechsel innerhalb des Standortes / Versetzung / Übertritt / Ausscheiden)

Tragen des Winkels für alte Kämpfer: ja H.-Zivilabzeichen Nr.

Kriegsjahre: 39

Verliehene bzw. beantragte Auszeichnungen mit Ja oder Nein zu beantworten):

Blutorden:

Ehrenzeichen vom Militär Verdienstkreuz:

(Für Nichtsoldaten: Wehr-Dienstabzeichen)

EK I

EK II

EK II am weißen Bande:

Olympia Ehrenzeichen

Auslandische Orden:

Sportabzeichen SA Reiter Reichs ja

(Angabe ob Bronze, Silber oder Gold)

Besondere sportliche Leistungen:

Im Besitz des Jul-Leuchters: Ja Mitglied des Vereins

6. Ehrenkreuz für Frontkämpfer: nein

7. Ehrenkreuz für Kriegsteilnehmer: nein

8. Verwundeten-Abzeichen: nein

(Angabe, ob Schwarz, Silber oder Gold)

9. Sonstige im Felde erworbene Auszeichnungen:

SSV K 7a W. Heeresdruckerei [illegible] Meerbusch (Rhld.) 13007

Schulbildung und Beruf:

Abitur:

Abschluß-Examen:

Semester Abschluß-Examen:

Hochschule wieviel Semester Abschluß-Examen Doktor-Examen

Promotion Erlernter Beruf:

Jetziger Beruf mit Angabe der Stellung im Beruf:

Arbeitgeber mit Angabe der Arbeitsstelle und des Ortes:

Welche Fremdsprachen beherrschen Sie in Wort und Schrift

In welchen Fremdsprachen legten Sie die Dolmetscherprüfung ab

Kraftfahrzeugführer- und Fahrlehrerscheine:

Flugzeugführerscheine

Familienstand:

Verlobt am verheiratet am verwitwet am geschieden am

Mädchenname (Vor- und Zuname) der Verlobten bzw. der Frau:

geb. am und Geburtsort

Partei: NSF: NSV: FM

Mitgliedsnummer

Pfarrgemeinde mit Adresse (nur A und

Nationalpolitische Erziehungsanstalt welche

Heimatangabe benennen

evangelisch katholisch: gottgläubig

Zutreffendes ist zu unterstreichen. Datum des Kirchenaustritts und früherer Konfession eintragen

...Kriegsdienst

...bis ... Truppenteil ...

...bis ...

...fer: vom ... bis ...

...gefangenschaft, welche?

...reichter Dienstgrad:

b, bis Wiedereinführung

...ichswehr: vom ... bis ...

...litär: vom ... bis ...

...arine: vom ... bis ... Truppenteil:

...armgrte: vom ... bis ... Truppenteil:

...engattung: ... erreichter Dienstgrad:

c, nach Wiedereinführung der Wehrpflicht (16.3.35):

...t: vom ... bis ... Truppenteil: ... erreichter Dienstgrad: ...

Sind Sie im Besitze einer Kriegsbeorderung:

Dienstzeit im Arbeitsdienst:

Zugehörigkeit zum:

Freikorps: ... vom ...
(Name)

Stahlhelm: vom ... bis ... HJ: vom ... bis ...

Jungdo: vom ... bis ... SA: vom ...

Kolonien:

bis

Art der Tätigkeit:

Ausgezeichnet:

Vorstehende Angaben nach bestem Wissen und Gewissen bestätigt

30. Mai 40

(Datum)

Genaue Privatanschrift:

Durchlaufevermerk:

Pi. Sturmbann

Datum und Handzeichen

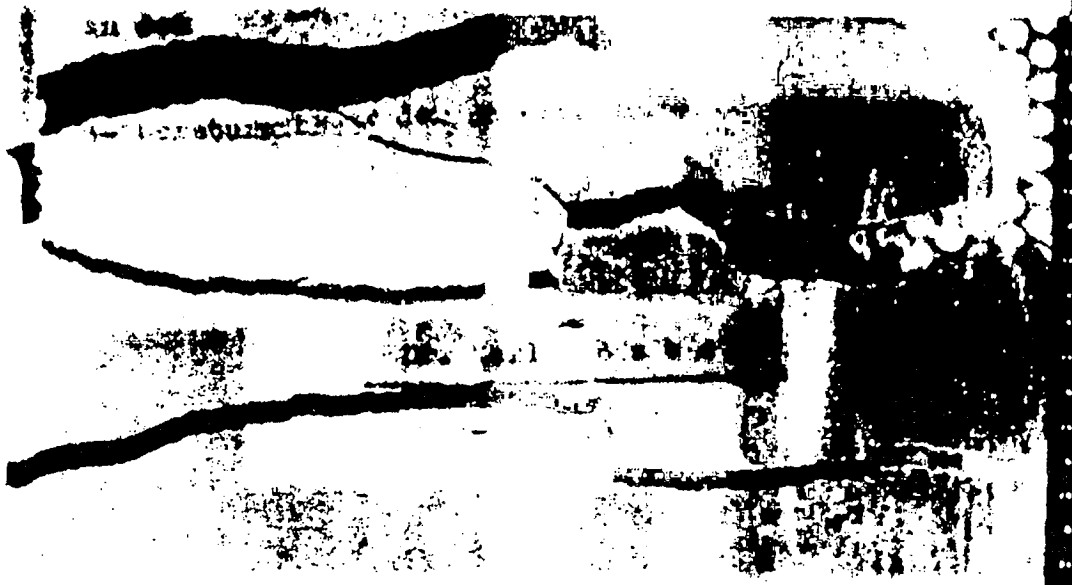

BEST AVAILABLE COPY

BEST AVAILABLE COPY

/19 .....

Eingang

Dienstgrad ‡‡-Nummer

1. Name und Vorname:

2. Personenstandsveränderungen:

Familienstand:

verlobt, verheiratet am in f

V. V. Nr.:

Geburtstag:

Geburtsort:

verwitwet, geschieden — am — Scheidungsgrund

Kind(er) geboren / gestorben am männlich weiblich, unehelich jetzt Kinder insgesamt:

Vorname des Kindes

jetzt gottgl. fest.

Religiöses Bekenntnis: Bisher [illegible] erteilt

ist a) selbständig b) im privaten Dienst c) im öffentlichen Dienst d) im Parteidienst

Beruf: erlernt jetzt:

Wohnungswechsel:

3. Sonstige Veränderungen und Meldungen:

(Vor Eintragung Ziffer 3 der im Drucksatz eingedruckten Bestimmungen lesen!)

4. Sämtliche [illegible]:

Abgang: Entlassung / Ausschluß / Ausstoßung gem. Verfügung

Tod Ursache: .....

Überweisung zu: .....

Zugang: Bewerber ‡‡-tauglich und ‡‡-geeignet befunden am

Wiederaufnahme gem. Verfügung

Überweisung von: .....

‡‡-Angehöriger und erfaßt als ‡‡-Angehöriger

als ‡‡-Angehöriger und erfaßt als ‡‡-Angehöriger

‡‡-Angehörigen ‡‡-Angehörigen

Zum Eintrag bei folgenden Stellen: 1. 2.

2

SHV K 8

BEST AVAILABLE COPY

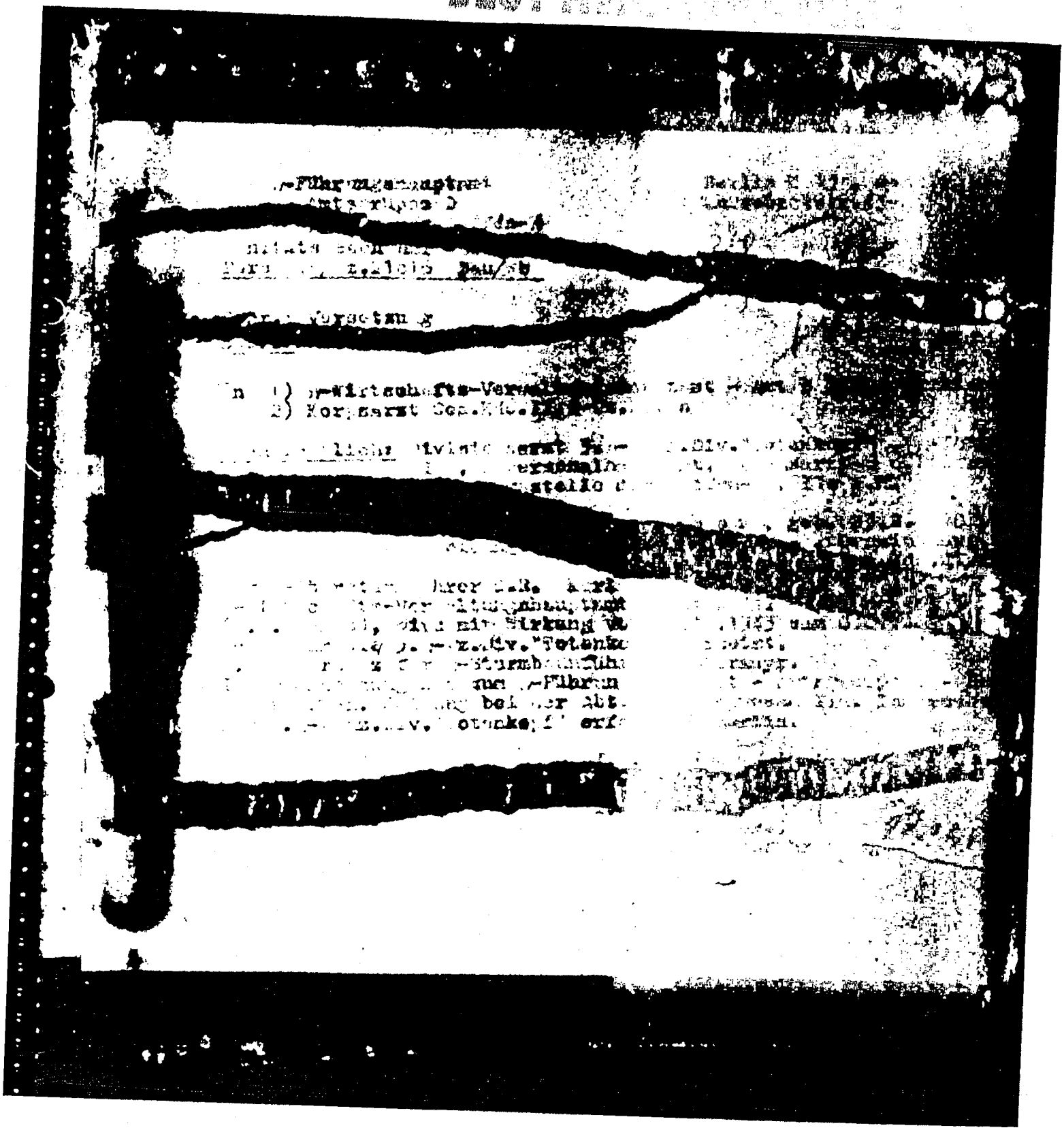

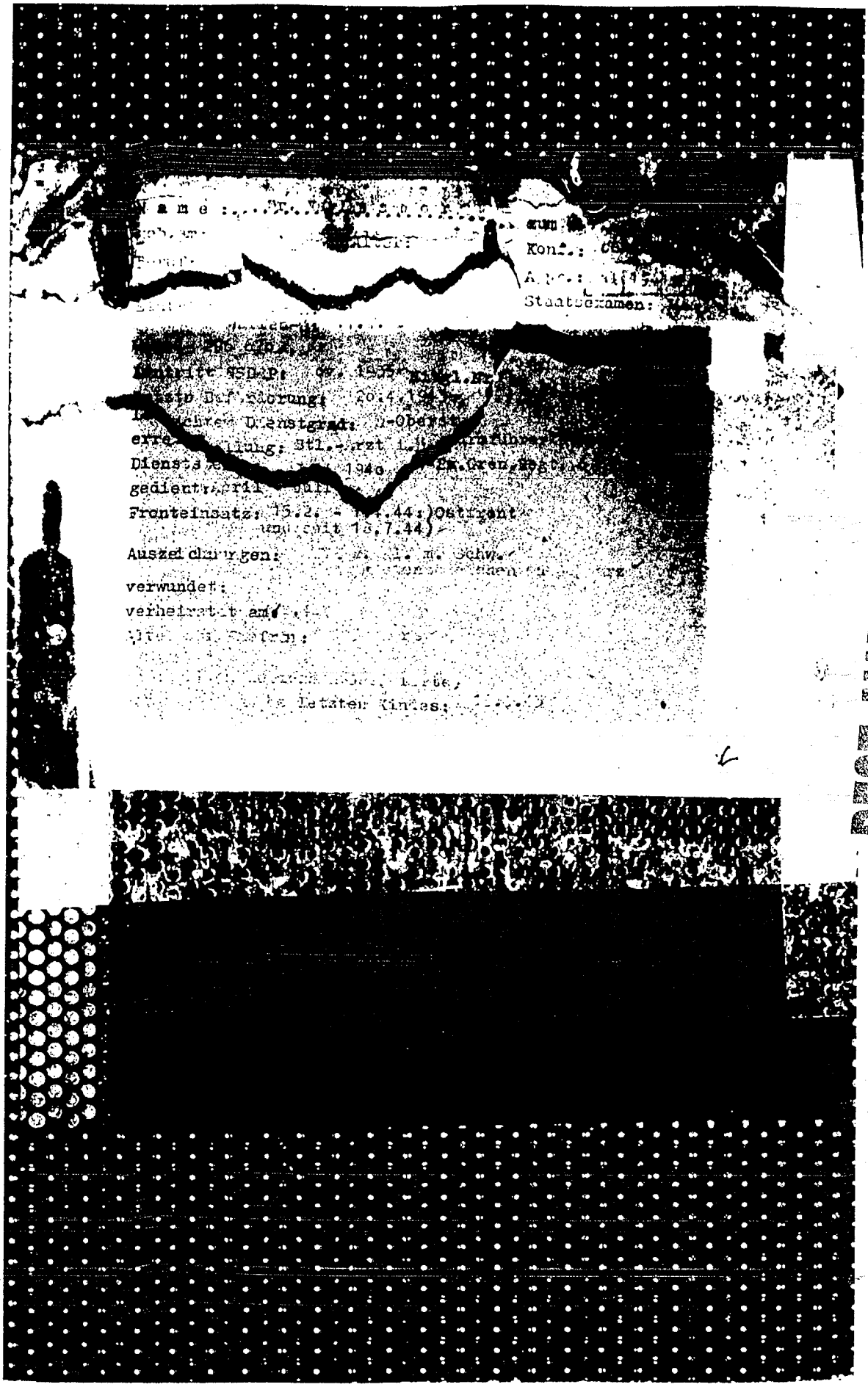

Name :

Kon.:

Staatsexamen:

Eintritt NSDAP:

Tag der Ernennung: 20.4.

Letzter Dienstgrad: Ob

Ernennung: Stl.-Arzt

Dienstzeit: 1940

gedient

Fronteinsatz: 15.2. - .44:)Ostfront

seit 15.7.44)

Auszeichnungen:

verwundet:

verheiratet am

Letzter Einsatz:

BSTU MfS